

1 Particella: 1506

Agenzia delle Entrate  
CATASTO FABBRICATI  
Ufficio provinciale di Ascoli

ELABORATO PLANIMETRICO	Compiato da: Raccichini Dino	Iscritto all'albo: Geometri	Prov. Fermo	N. 00672
Comune di Porto San Giorgio	Sezione: Foglio: 11	Particella: 1506	Prappesijp n. 18/12/2013	del
Dimostrazione grafica dei subaltri		Tipo Mappale n.	del	Scala 1 : 200

P.LLA76

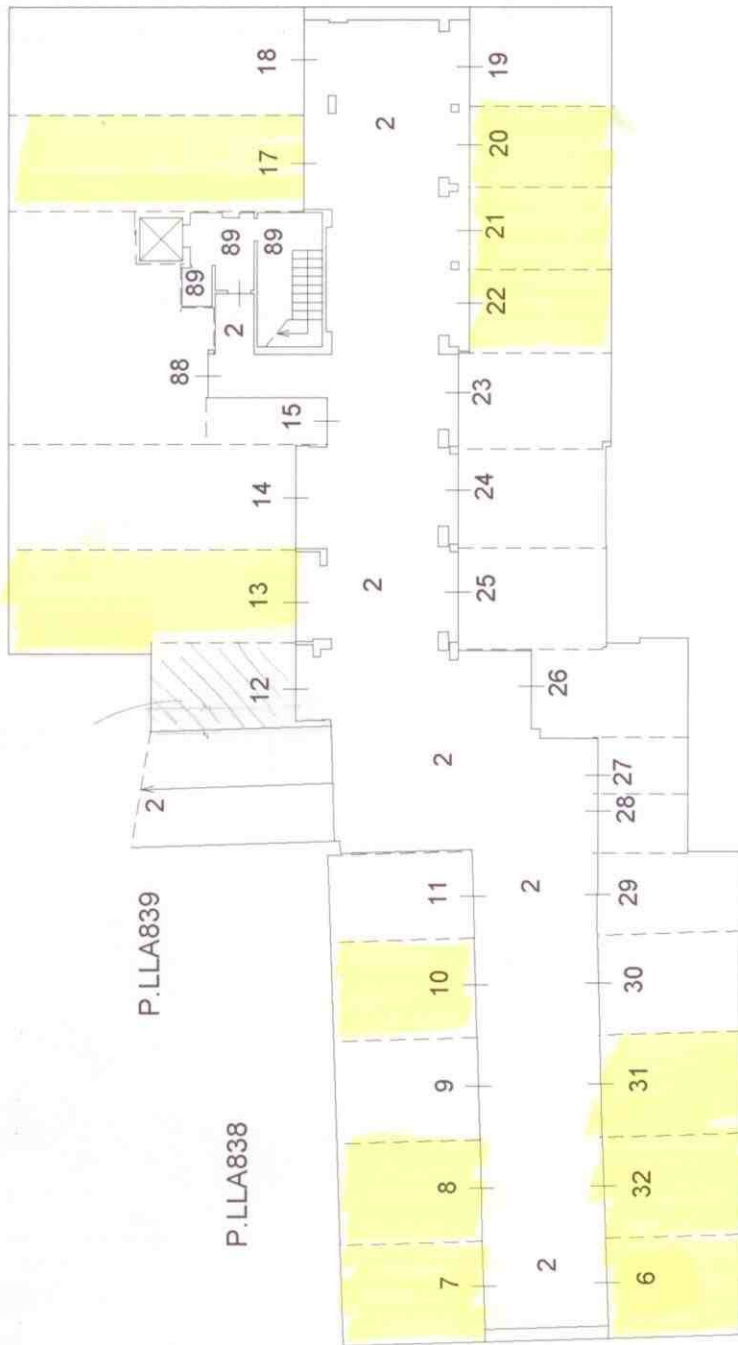

P.LLA76

P.LLA76

PIANO INTERRATO

P.LLA243



**Agenzia delle Entrate**  
**CATASTO FABBRICATI**  
Ufficio provinciale di Ascoli

ELABORATO PLANIMETRICO	Compilato da: Raccichini Dino	Iscritto all'albo: Geometri	Prov. Fermo	N. 00672
Comune di Porto San Giorgio	Foglio: 11	Particella: 1506	Prat. n. 18/12/2013	del
Dimostrazione grafica dei subalterni		Tipo Mappale n.	del	Scala 1 : 200

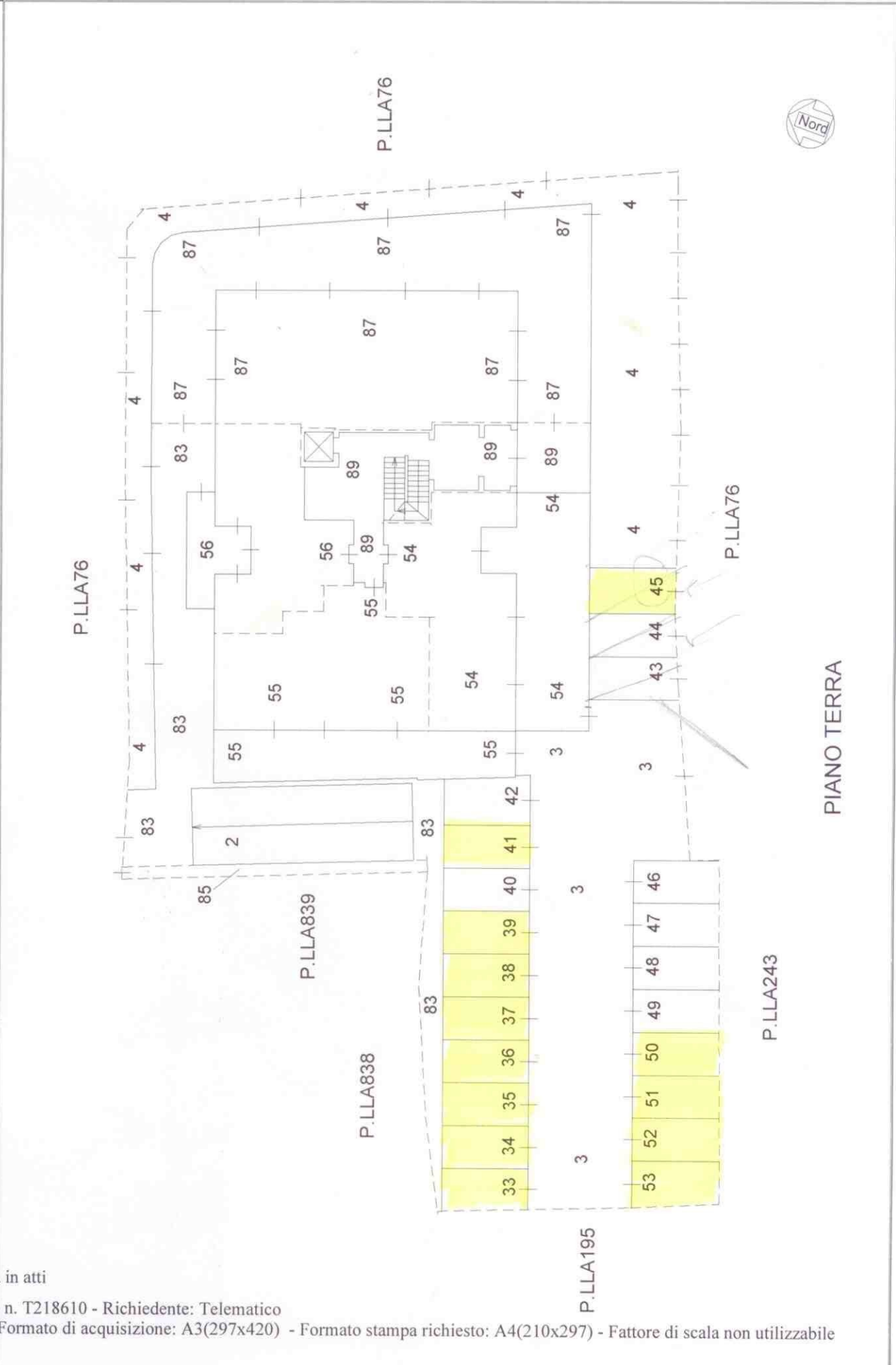

Ultima planimetria in atti

<b>ELABORATO PLANIMETRICO</b>	Compilato da: <b>Raccicchini Dino</b>	Iscritto all'albo: <b>Geometri</b>	Prov. <b>Fermo</b>	N. <b>00672</b>
Comune di <b>Porto San Giorgio</b>	Sezione: <b>Foglio: 11</b>	Particella: <b>1506</b>	Prat. n. <b>18/12/2013</b>	del
Dimostrazione grafica dei subaltermi				
Tipo Mappale n. <b>del</b>			Scala <b>1 : 200</b>	

Ultima planimetria in atti

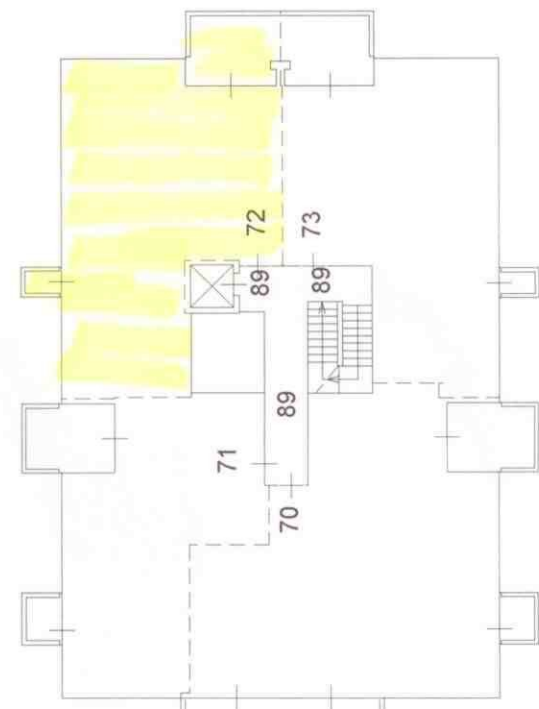
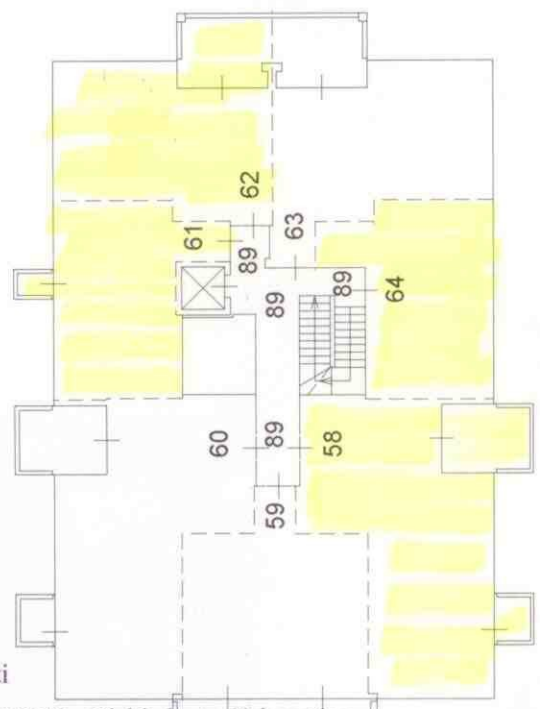
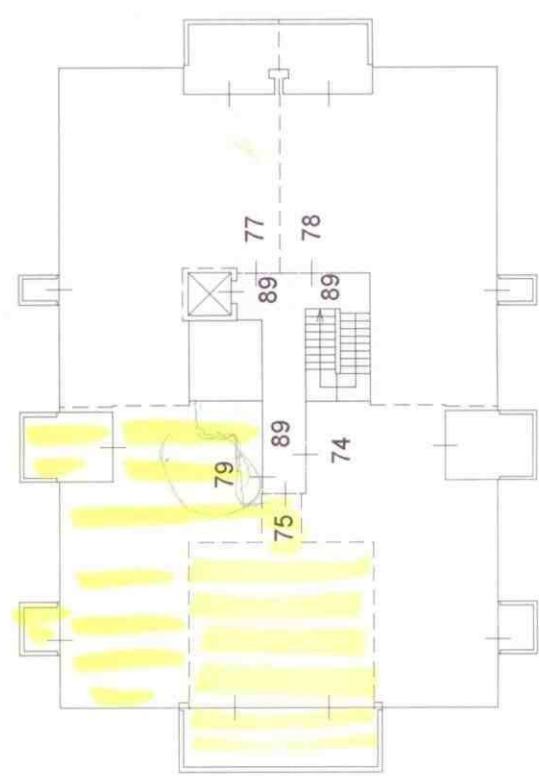
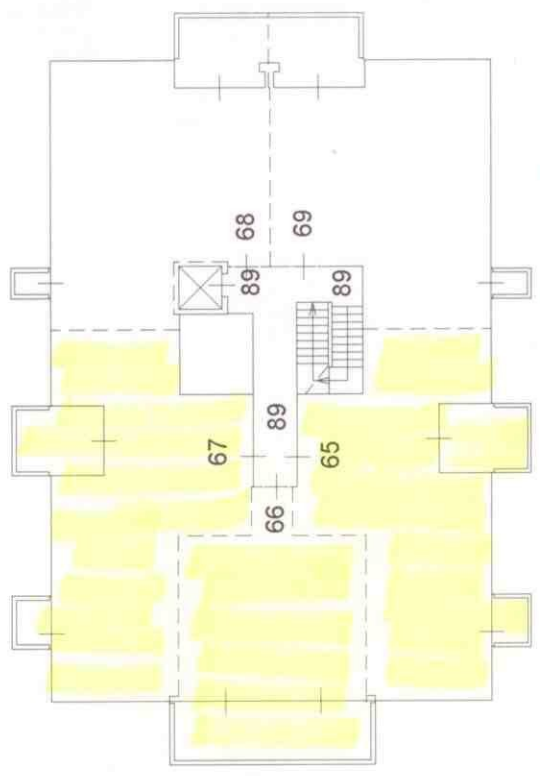

Agenzia delle Entrate  
**CATASTO FABBRICATI**  
 Ufficio provinciale di Ascoli

**ELABORATO PLANIMETRICO**

Compilato da:  
**Raccichini Dino**

Iscritto all'albo:  
**Geometri**

Prov. **Fermo**

N. **00672**

**Agenzia delle Entrate  
CATASTO FABBRICATI  
Ufficio Provinciale di  
Ascoli**

Comune di **Porto San Giorgio**

Protocollo n. AP0169312 del 18/12/2013

Sezione: Foglio: **11**

Particella: **1506**

Tipo Mappale n.

del

Dimostrazione grafica dei subalterni

Scala 1 : 200

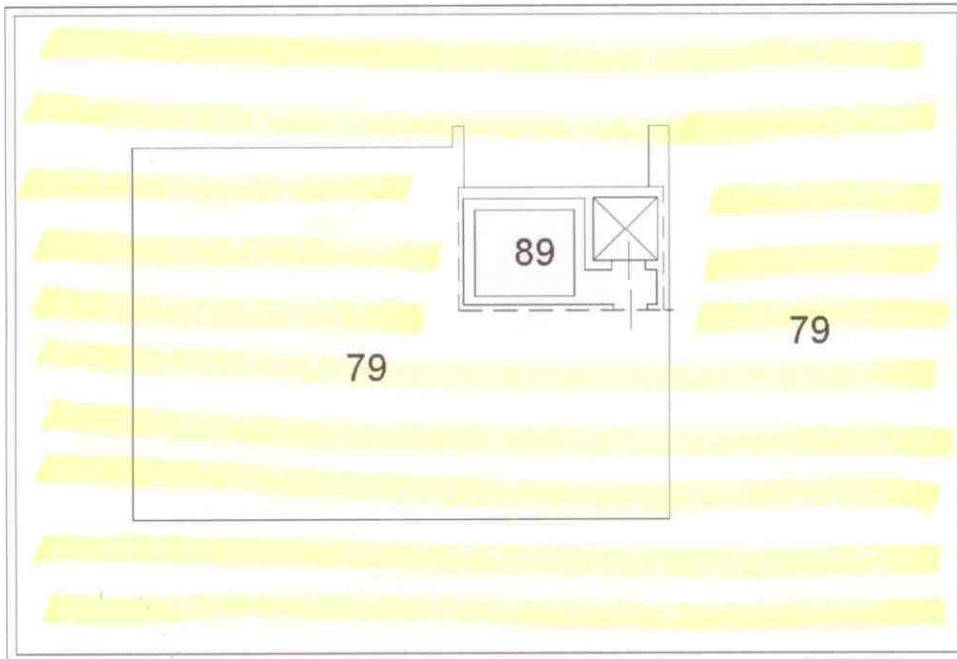

**PIANO QUINTO**



Ultima planimetria in atti

Catasto dei Fabbricati - Situazione al 27/04/2016 - Comune di PORTO SAN GIORGIO (G920) - Foglio: 11 - Particella: 1506 - Elaborato planimetrico